

PORDENONE

**Guasto al depuratore della Burida  
Melma nel Noncello**

/ PAG. 30

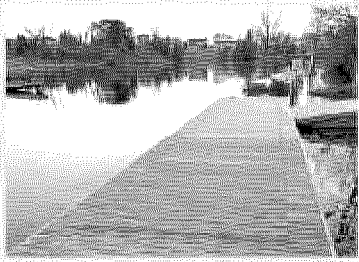

INQUINAMENTO

# Guasto al depuratore Liquami nel Noncello Verifiche dell' Arpa

Le segnalazioni ieri mattina, emergenza di due ore  
Hydrogea: «Fuori servizio la pompa di ricircolo fanghi»

Allarme inquinamento nel fiume Noncello ieri mattina. Alle 8.30 ai vigili del fuoco è arrivata la segnalazione, tramite la polizia municipale, di uno sversamento di fango nel tratto che si trova nelle vicinanze del depuratore della Burida. A rilevare il malfunzionamento sono stati i tecnici dell'Arpa, durante una normale attività di prelievo delle acque di scarico. In tarda mattinata è stata ripristinata la corretta funzionalità dell'impianto e, secondo quanto riferito dall'Agenzia Ansa, non dovrebbero esserci ripercussioni sulla fauna e sull'ambiente.

Ieri sera Hydrogea, titolare della rete idrica e del depuratore, ha chiarito in una nota che «si è verificato uno sversamento di fango, proveniente dall'uscita del sedimentatore finale numero 1 del depurato-

re biologico della Burida, a causa di un malfunzionamento della pompa di ricircolo fanghi che al momento non era ancora sotto telecontrollo. Tale criticità, verificatasi probabilmente nella tarda serata di martedì» che ha poi generato la scia di liquame segnalata ieri mattina.

«Hydrogea si è comunque prontamente attivata per ripristinare le normali condizioni di esercizio del depuratore mettendo fuori servizio temporaneo il sedimentatore in questione. Da un'attenta analisi del problema si è potuto accertare, non senza difficoltà, che la pompa di ricircolo – prosegue la nota – evidenziava problematiche elettromeccaniche dovute a un improvviso cedimento dei cuscinetti della girante. Attesa la complessità dell'intero sistema idraulico del ricircolo

fanghi, vista l'interconnessione con le altre vasche di sedimentazione finale, si comunica che, pur attivando i protocolli di manutenzione straordinaria in emergenza, potranno verificarsi eventuali fermi impianto» nella giornata di oggi, durante i quali «non sono esclusi eventuali casi di fuoriuscite controllate di acqua reflua non completamente depurata». —

BY NEND ALDANI DIRITTI RISERVATI

**CONSTATAZIONE  
AMICHEVOLE**  
di ENRICO GALIANO

**Guasto al depuratore:  
liquami nel fiume  
Per chi è intervenuto  
una giornata  
difficile da digerire**



Una veduta del lago della Burida. Da un guasto all'impianto di depurazione è derivato un inquinamento

